STUDIUM UWARUNKOWAŃ I KIERUNKÓW ZAGOSPODAROWANIA PRZESTRZENNEGO MIASTA BŁONIE
STRUKTURA PRZESTRZENNA I KIERUNKI ROZWOJU

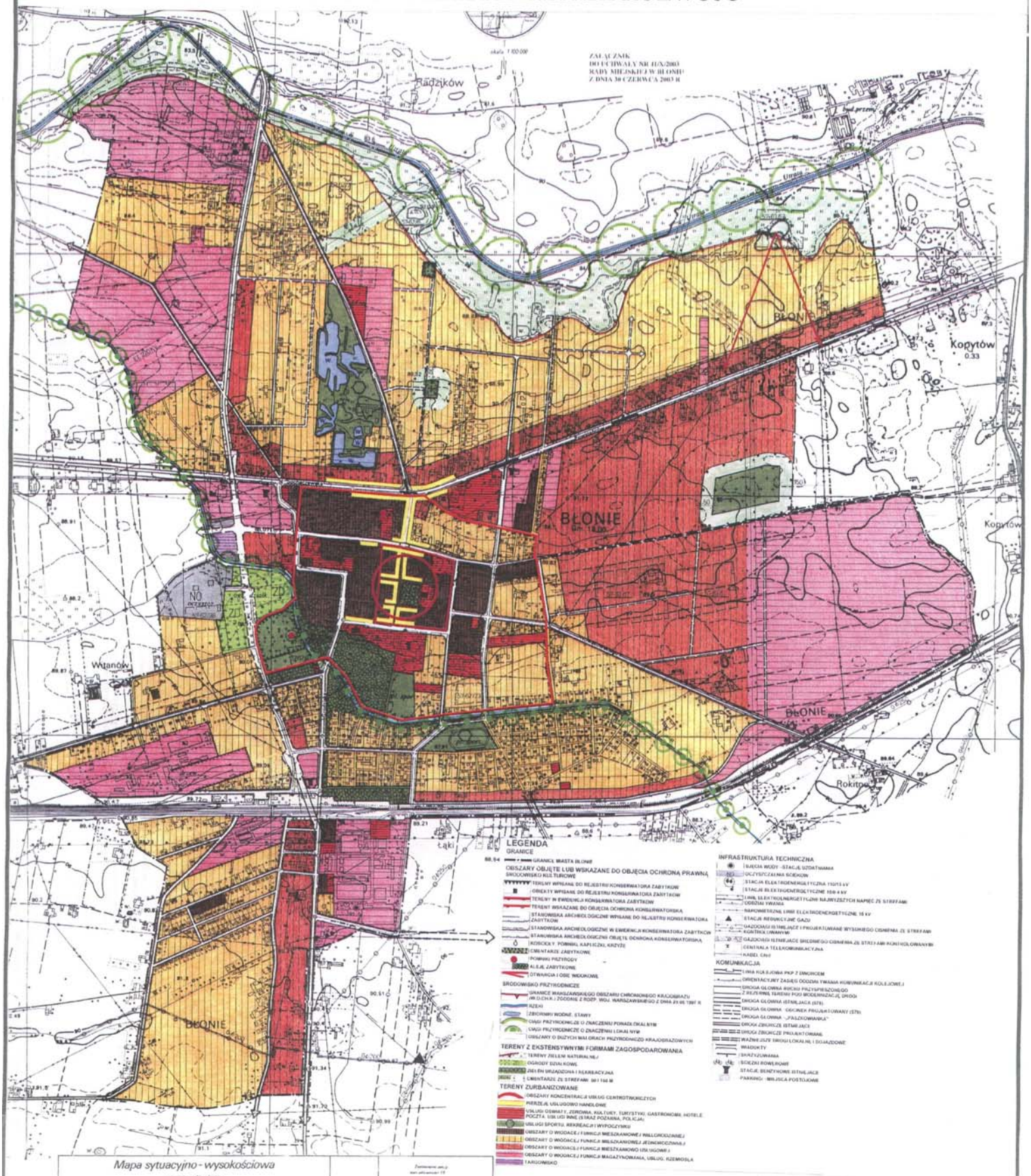

Mapa sytuacyjno - wysokościowa
wg stanu aktualnego
terenu położonego w m BŁONIE
woj. stoł. warszawskie

Skala 1:5000

BIURO PLANOWANIA ROZWOJU WARSZAWY S.A.

Główny projektant: mgr inż. arch. Anna Markert	Data 30.06.2003
Współpraca: techn. Wiesława Ściuba, techn. Urszula Oględzka	Rysunek nr 20