STUDIUM UWARUNKOWAŃ I KIERUNKÓW ZAGOSPODAROWANIA PRZESTRZENNEGO GMINY BŁONIE

STRUKTURA PRZESTRZENNA I KIERUNKI ROZWOJU- GMINA BŁONIE

Rysunek studium Gminy Błonie stanowiący Załącznik Nr 2a do Uchwały nr XIII /71/ 11 Rady Miejskiej w Błoniu z dnia 29 września 2011 roku w sprawie uchwalenia studium uwarunkowań i kierunków zagospodarowania przestrzennego Miasta Błonie i Gminy Błonie
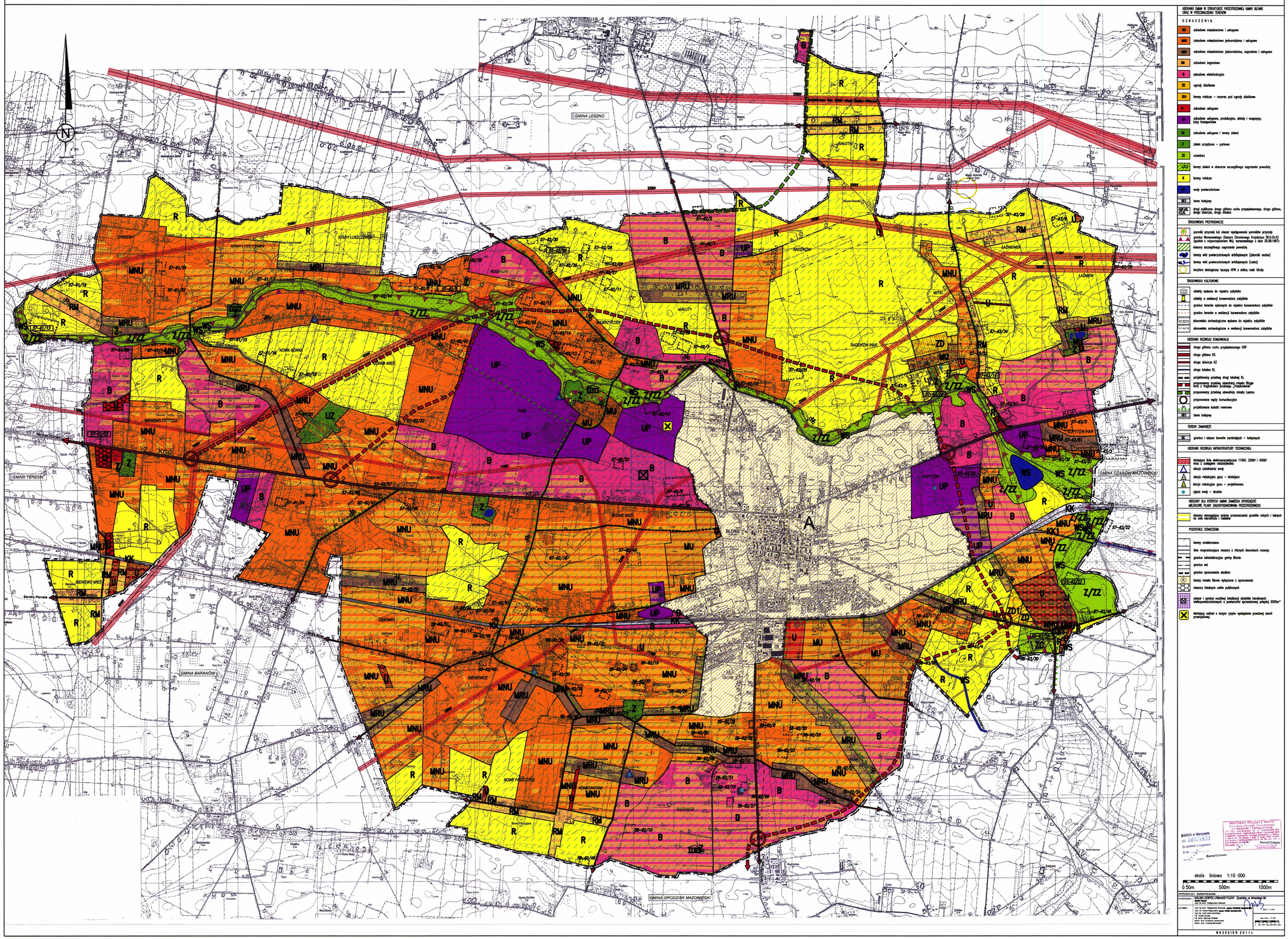
skala 1: 10 000