MIEJSCOWY PLAN ZAGOSPODAROWANIA PRZESTRZENNEGO GMINY BŁONIE DLA OBSZRU WSI NOWY ŁUSZCZEWEK W JEJ GRANICACH ADMINISTRACYJNYCH

RYSUNEK PLANU

Załącznik Nr 1 do uchwały nr .....Rady Miejskiej w Błoniu z dnia .....

skala 1: 2000

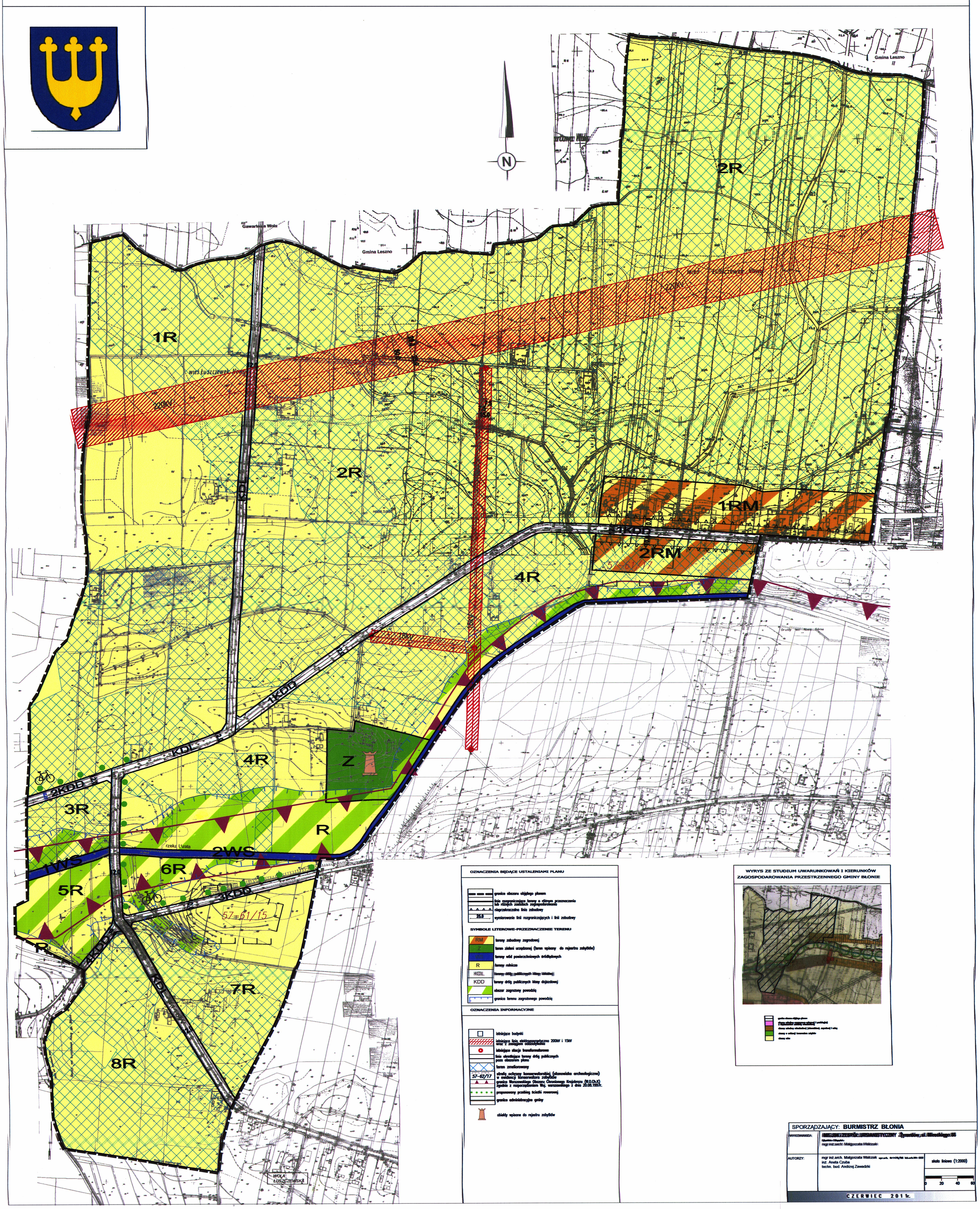

OZNACZENIA BĘDĄCE USTALENIAMI PLANU

- granice obszaru objętego planem
- linie rozgraniczające tereny o różnym przeznaczeniu lub różnych zasadach zagospodarowania
- nieprzekraczalna linia zabudowy
- 25.0 wymiarowanie linii rozgraniczających i linii zabudowy

SYMBOLE LITEROWE-PRZEZNACZENIE TERENU

- RM tereny zabudowy zagrodowej
- Z teren zieleni urządzonej (teren wpisany do rejestru zabytków)
- WS tereny wód powierzchniowych śródlądowych
- R tereny rolnicze
- KDL tereny dróg publicznych klasy lokalnej
- KDD tereny dróg publicznych klasy dojazdowej
- obszar zagrożony powodzią
- granica terenu zagrożonego powodzią

OZNACZENIA INFORMACYJNE

- istniejące budynki
- istniejące linia elektroenergetyczna 200kV i 15kV wraz z zasięgiem oddziaływania
- istniejące stacje transformatorowe
- linie określające tereny dróg publicznych poza obszarem planu
- teren zmeliorowany
- 57-62/17 strefa ochrony konserwatorskiej (stanowiska archeologiczne) w ewidencji konserwatora zabytków
- granica Warszawskiego Obszaru Chronionego Krajobrazu (W.O.Ch.K) zgodnie z rozporządzeniem Woj. warszawskiego z dnia 20.08.1997r.
- proponowany przebieg ścieżki rowerowej
- granica administracyjna gminy
- obiekty wpisane do rejestru zabytków

WYRYS ZE STUDIUM UWARUNKOWAŃ I KIERUNKÓW ZAGOSPODAROWANIA PRZESTRZENNEGO GMINY BŁONIE

SPORZĄDZAJĄCY: **BURMISTRZ BŁONIA**

WYKONAWCA: [redacted]
mgr inż.arch. Małgorzata Wałczak

AUTORZY: mgr inż.arch. Małgorzata Wałczak [redacted]
inż. Aneta Czuba
techn. bud. Andrzej Zawadzki

skala liniowa (1:2000)

0 20 40 60

CZERWIEC 2011r.