Załącznik Nr
do Regulaminu Organizacyjnego
Urzędu Miejskiego w Błoniu

Schemat Struktury Organizacyjnej Urzędu Miejskiego w Błoniu

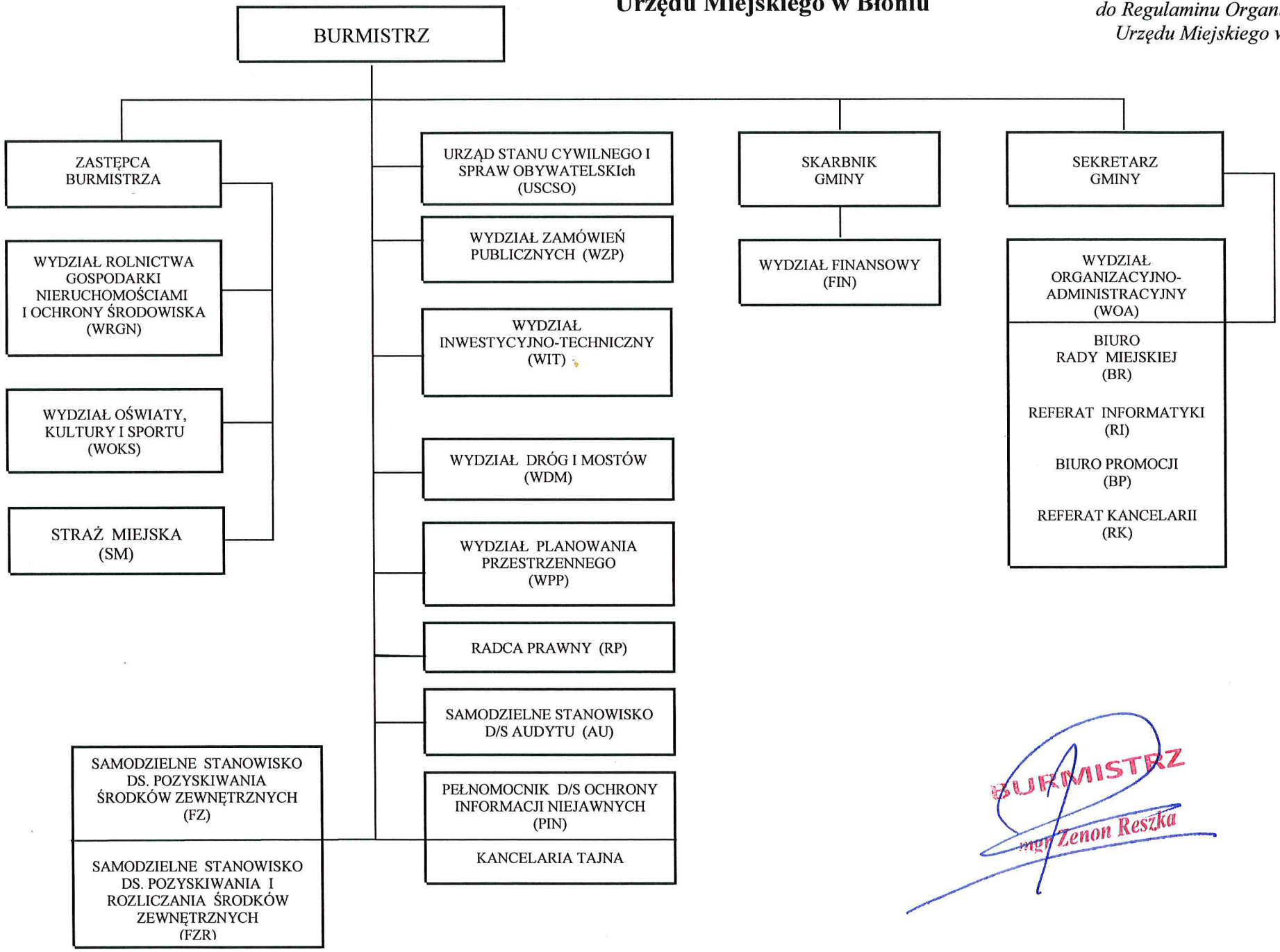

BURMISTRZ
mgr Zenon Reszka