Potwierdza się zgodność niniejszej kopii z treścią wojewódzkiego państwowego zasobu geodezyjnego i kartograficznego.
STAROSTA WARSZAWSKI ZACHODNI

P.1432.2014 . 500 .
Identyfikator ewidencyjny materiału zasobu

KOPIA MAPY ZASADNICZEJ

29 STY 2014
Data wykonania kopii

Imię, nazwisko i podpis osoby upoważnionej organu

dotyczy CD.EEW.8142 . 153 . 2014; Ośrodek Dokumentacji Geodezyjnej i Kartograficznej w Otrzemiu Mar.
Województwo: mazowieckie; Powiat: warszawski zachodni; Jednostka ewidencyjna: Błonie; Obręb: ; Skala: 1:2000 5.0004
Skala 1:1000

MIEJSCOWY PLAN ZAGOSPODAROWANIA PRZESTRZENNEGO GMINY BŁONIE dla części obszaru wsi BIENIEWICE
którego granice wyznacza: zachodnia linia rozgraniczająca ul. Purzyckiego, teren PKP, zachodnia granica administracyjna wsi Bieniewice (na odcinku od PKP do ul. Strażackiej),północna linia rozgraniczająca ul. Strażackiej i ul. Błońskiej (do ul. Purzyckiego)
RYSUNEK PLANU
Załącznik Nr 1 do uchwały nr .....Rady Miejskiej w Błoniu z dnia .....

skala 1: 1000

OZNACZENIA BĘDĄCE USTALENIAMI PLANU

- granice obszaru objętego planem
- linie rozgraniczające tereny o różnym przeznaczeniu lub różnych zasadach zagospodarowania
- nieprzekraczalna linia zabudowy
- 28.0 — odległości elementów zagospodarowania zaznaczone w metrach na rysunku planu
- 58-62/xx — strefa ochrony konserwatorskiej (stanowiska archeologiczne) w ewidencji konserwatora zabytków
- MN — tereny zabudowy mieszkaniowej jednorodzinnej
- MNU — tereny zabudowy mieszkaniowej jednorodzinnej oraz zabudowy usługowej
- Uo — teren zabudowy usługowej – usługi oświaty
- WS — tereny wód powierzchniowych śródlądowych
- KDD — tereny dróg publicznych klasy dojazdowej
- KDW — tereny dróg wewnętrznych
- KDp — teren pod poszerzenie istniejącej drogi publicznej

OZNACZENIA INFORMACYJNE

- linia elektroenergetyczna SN wraz z zasięgiem oddziaływania
- tereny zmeliorowane

WYRYS ZE STUDIUM UWARUNKOWAŃ I KIERUNKÓW ZAGOSPODAROWANIA PRZESTRZENNEGO GMINY BŁONIE

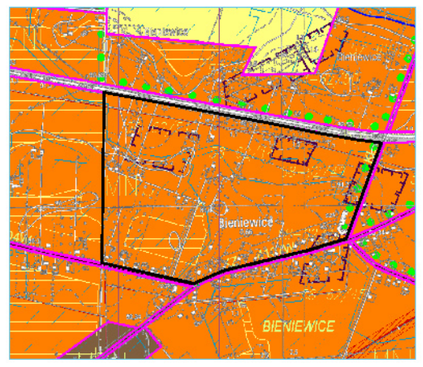

- granica obszaru objętego planem
- MNU — zabudowa mieszkaniowa jednorodzinna i usługowa
- projektowane ścieżki rowerowe

SPORZĄDZAJĄCY: **BURMISTRZ BŁONIA**

WYKONAWCA: **MIEJSKI ZESPÓŁ URBANISTYCZNY Żyrardów, ul. Mirseckiego 58**
Dyrektor Zespołu:
mgr inż.arch. Małgorzata Walczak

AUTORZY:
mgr inż.arch. Małgorzata Walczak upr.urb. M-147/98
mgr inż. Aneta Czuba
techn. bud. Andrzej Zawadzki

skala liniowa (1:1000)
0 10 50

LIPIEC 2016r.